

# Semana Santa

## Sevilla, 2006



Es una gentileza de:



# emulecofrade

Tu web de elinks cofrades

[www.emulecofrade.es.mw](http://www.emulecofrade.es.mw)



© Foto: Manuel Agüera - © Diseño: B.M.V. - F.I.D.C.

NTRA. SRA. DEL CARMEN "OMNIUM SANCTORUM"

MARÍA STMA. DE LOS DOLORES "TORREBLANCA"

## VIERNES DE DOLORES

OMNIUM SANCTORUM

SALIDA: 18,00 (Omnium Sanctorum) - Pza de la Mata: 18,50 - Torrejón: 20,00 - Encarnación: 21,50  
P. Mencheta: 00,00 - Entrada: 1,30 (Omnium Sanctorum)

## SÁBADO DE PASIÓN

HDAD. DE LOS DOLORES (TORREBLANCA)

SALIDA: 17,45 - Abedul: 18,45 - T. Quevedo: 20,00 - T. Don Jimeno: 21,05  
T. Mejias: 22,30 - Cedro: 23,40 - ENTRADA: 1,45



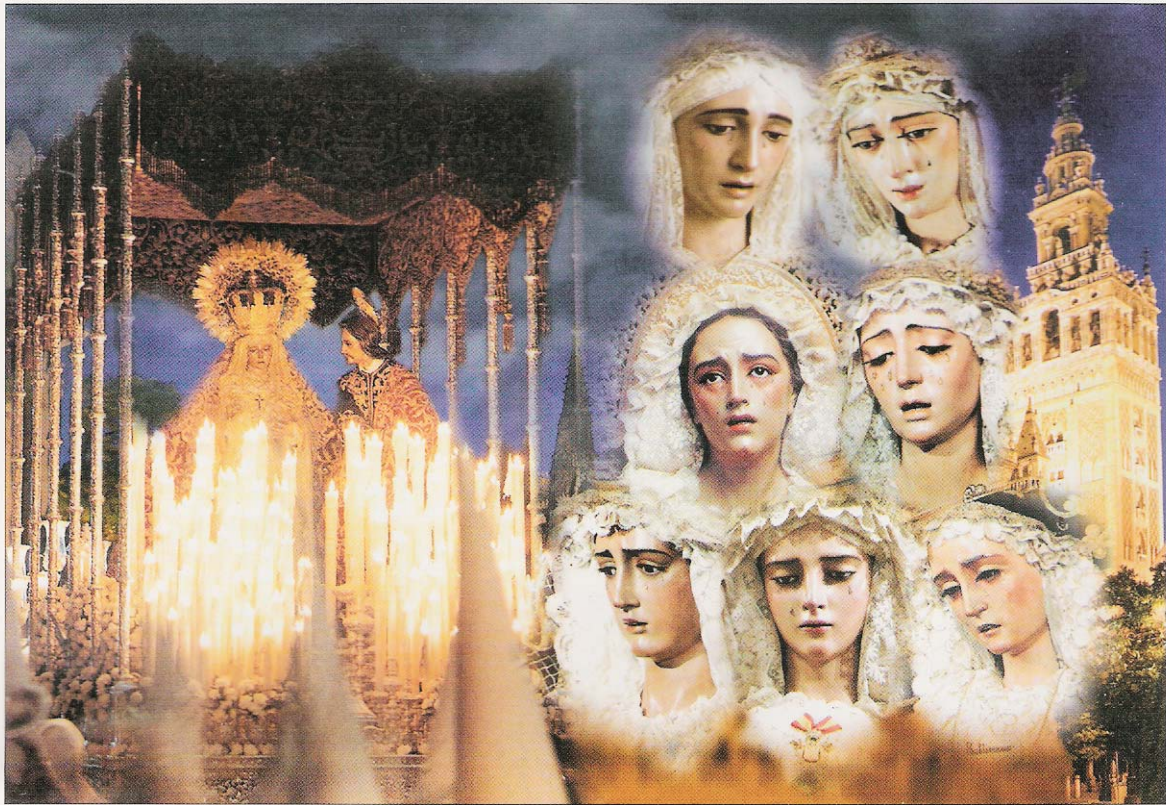

MARÍA STMA. DE LA AMARGURA "LA AMARGURA"

© Foto: Bernardo Muñoz Muiel. © Dobra: B.M.V. - F.J.D.C.

## DOMINGO DE RAMOS

HORAS	LA BORRIQUITA (I. de la Anunciación)	JESUS DESPOJADO C.M.D. (Molviedro)	LA PAZ (P. San Sebastián)	LA CENA (I. de los Terceros)	LA HINIESTA (I. San Julián)	JESUS DE LAS PENAS (P. de San Roque)	LA ESTRELLA (C/. San Jacinto)	LA AMARGURA (I.S.J. de la Palma)	EL AMOR (I. de la Anunciación)
14			SALIDA: 13,00		SALIDA: 15,00				
15	Salida: Laraña: 15,15	Salida Molviedro: 15,00	G. Isabel-G. S. Diego		Fr. Diego de C.: 15,30				
16	Orfila-J. Lasso Vega	Zaragoza: 15,30	P. Frontera-P. Jerez	SALIDA: 15,45	P. Pumarejo: 16,00				
17	CAMPANA: 16,35	P. Magdalena: 16,30	Postigo-Velázquez	Gerona-D. M <sup>o</sup> Coronel	Relator: 16,30		SALIDA: 17,30		
18	Sierpes: 16,45	CAMPANA: 16,55	CAMPANA: 17,20	Laraña-Orfila	Feria-Alameda: 17,00	SALIDA: 16,45	San Jacinto: 18,00	SALIDA: 19,45	
19	CATEDRAL: 17,45	CATEDRAL: 18,05	PLAZA-Avda.: 18,00	CAMPANA: 18,10	Trajano: 17,30	Jáuregui: 17,30	R. Católicos: 19,00	Feria-Torrejón: 20,00	
20	Alemanes: 18,20	T. Ibarra: 19,30	F. CATEDRAL: 19,35	PLAZA: 18,50	CAMPANA: 18,45	Imagen-Laraña: 18,30	CAMPANA: 20,20	Amor de Dios: 21,00	SALIDA: 21,20
21	Franco-Chapineros: 19,00	Arco Postigo: 20,00	San Gregorio: 20,00	E. CATEDRAL: 19,20	CATEDRAL: 20,00	CAMPANA: 19,40	PLAZA: 21,00	CAMPANA: 21,35	Laraña-Orfila: 21,30
21,30	Cuna-Villasís: 20,00	Castelar: 21,00	Puerta Jerez: 20,30	Cuesta Rosario: 21,00	Franco: 20,30	CATEDRAL: 20,50	Pla. S. Miguel: 21,30	PLAZA: 22,15	Trajano-Duque: 22,00
22	Laraña-Entrada: 20,20	Zaragoza: 21,30	P. Frontera: 21,00	Alfalfa: 21,30	J. Pasión Pza.: 21,30	Alemanes	CATEDRAL: 22,00	CATEDRAL-E: 22,45	CAMPANA: 22,10
22,30		Molviedro: 22,00	G. S. Diego: 21,30	Dormitorio-Santiago	Puente y Pellón: 22,00	Franco-C. Rosario	Triunfo-C. González: 23,00	F. Catedral: 23,35	PLAZA: 22,50
23		Entrada: 22,30	Covadonga: 23,00	Santa Catalina	Imagen: 22,30	Tres Caídas-Alfalfa	Arte: 23,30	Alemanes: 00,10	P. S. Miguel: 23,20
23,30			Av. Borbolla: 23,30	Los Terceros: 23,15	Dña. M <sup>o</sup> Corolre: 22,45	Boteros	Adriano-P. Lander: 00,00	Salvador-Cuna: 00,45	Alemanes: 00,00
00			Brasil-Progreso: 00,00	Sol-Entrada: 23,30	Bustos Tavera: 23,00	Caballerizas- P. Pilatos	R. Católicos: 00,30	Laraña-Imagen: 01,00	Franco-Chapineros: 00,30
00,30			Porvenir: 00,30		Pza. San Marcos: 23,30	Calería-J. Encina	Puente Triana: 1,00	Sta. Angela: 01,15	A. Quintero: 1,00
1			Río de la Plata: 1,00		Pza. Moravia: 1,00	Guadalupe-C. Benítez	San Jacinto: 2,00	S. J. de la Palma: 1,30	Cuna: 1,30
2			Entrada: 1,40		E. Pallo. S. Julián: 2,00	Entrada: 1,25	Entrada: 2,45	Entrada (Pallo): 2,25	Laraña-Entrada: 2,15





MARÍA STMA. DE LAS AGUAS "EL MUSEO"

© Foto: Manuel Agüero. © Diseño: B.M.V. - F.J.D.C.

## LUNES SANTO

HORAS	EL BESO DE JUDAS (Iglesia de Santiago)	SANTA GENEVEVA (Parr. Sta. Geneveva)	SANTA MARTA (I. San Andrés)	SAN GONZALO (Parr. S. Gonzalo)	VERA-CRUZ (Convento Sta. Rosalía)	LAS PENAS (Parr. S. Vicente)	LAS AGUAS (Capilla Dos de Mayo)	EL MUSEO (Capilla del Museo)
13,45		SALIDA: 12,45						
15	SALIDA: 14,55	Avda. Borbolla		SALIDA: 15,00				
16	A. Apodaca-Imagen	Puerta Jerez: 16,00		Avda. Coria				
17	Laraña-Orfila	Almirantazgo-Arfe: 16,30		San Jacinto				
18	CAMPANA: 17,20	Pza. Nueva-Tetuán: 17,30	SALIDA: 18,25	Puente Isabel II: 17,30		SALIDA: 20,10	SALIDA: 19,00	
19	Plaza-Avenida	CAMPANA: 17,55	Pza. Duque: 19,00	Reyes Católicos: 18,00		S. Vicente: 20,30	Arfe: 19,30	
20	CATEDRAL: 19,30	Avenida: 18,45	CAMPANA: 19,05	Rioja-O'Donnell: 19,20	SALIDA: 19,45	Alfonso XII: 20,45	Gamazo: 20,00	
20,30	Franco-A. Quintero: 20,00	CATEDRAL: 19,15 (Entrada)	Avenida: 20,00	CAMPANA: 19,35	Cardenal Spínola: 20,00	CAMPANA: 21,07	Plaza Nueva: 20,30	SALIDA: 20,45
21	Cuesta del Rosario: 20,30	Triunfo: 20,00	CATEDRAL: 21,00	Sierpes-Plaza: 20,30	J. Gran Poder-Duque: 20,30	PLAZA: 21,47	Tetuán: 21,00	Museo
21,30	Alfalfa: 21,00	Puerta Jerez: 20,30	Plazcillos-Franco: 21,15	Avenida-CATEDRAL: 21,00	CAMPANA: 20,40	E. CATEDRAL: 22,17	CAMPANA: 21,37	Alfonso XII
22	Boteros-Salas y Ferré: 21,30	A. Isabel Católica: 22,30	Cuna-Orfila: 21,35	Almirantazgo: 22,00	Sierpes-Plaza: 21,30	Franco: 23,00	PLAZA: 22,17	Duque
22,30	C. de Burgos: 22,00	Gonzalo Díaz: 23,30	Daoiz: 22,00	Arfe-Adriano	E. CATEDRAL: 21,50	Salvador-Cuna: 23,30	F. Catedral: 23,25	CAMPANA: 22,10
23	S. Leandro-C. Cervantes: 22,30	Almirante Topete: 00,30	Pza. San Andrés: 22,15	Reyes Católicos	Franco-A. Quintero	Orfila: 00,00	Plaza Triunfo: 23,40	Avenida: 22,40
23,30	Santiago: 23,00	Ramírez Bustamante: 00,30	Entrada: 22,25	Puente Isabel II	J.L. de la Vega-Apante: 00,00	C. Cisneros: 1,00	Postigo del Aceite: 1,00	CATEDRAL: 23,20
00	Pza. Jesús Redención: 23,30	Teatinos: 1,30		San Jacinto: 00,30	J.G. Poder-Las Cortes: 00,30	Entrada: 1,30	C. Dos de Mayo: 1,30	Plaza Nueva
00,30	Entrada Pálio: 00,00	Romero Torres: 2,00		Alvar Núñez-Batán: 1,00	Gavidia-C. Spínola: 00,45		Entrada - Capilla: 1,45	Tetuán-Velázquez
1		Entrada Pálio: 2,30		Soberano Poder: 1,45	Entrada: 1,00			Alfonso XII-Museo: 2,00
2				Entrada: 1,45. Pálio: 3,30				Entrada: 3,00



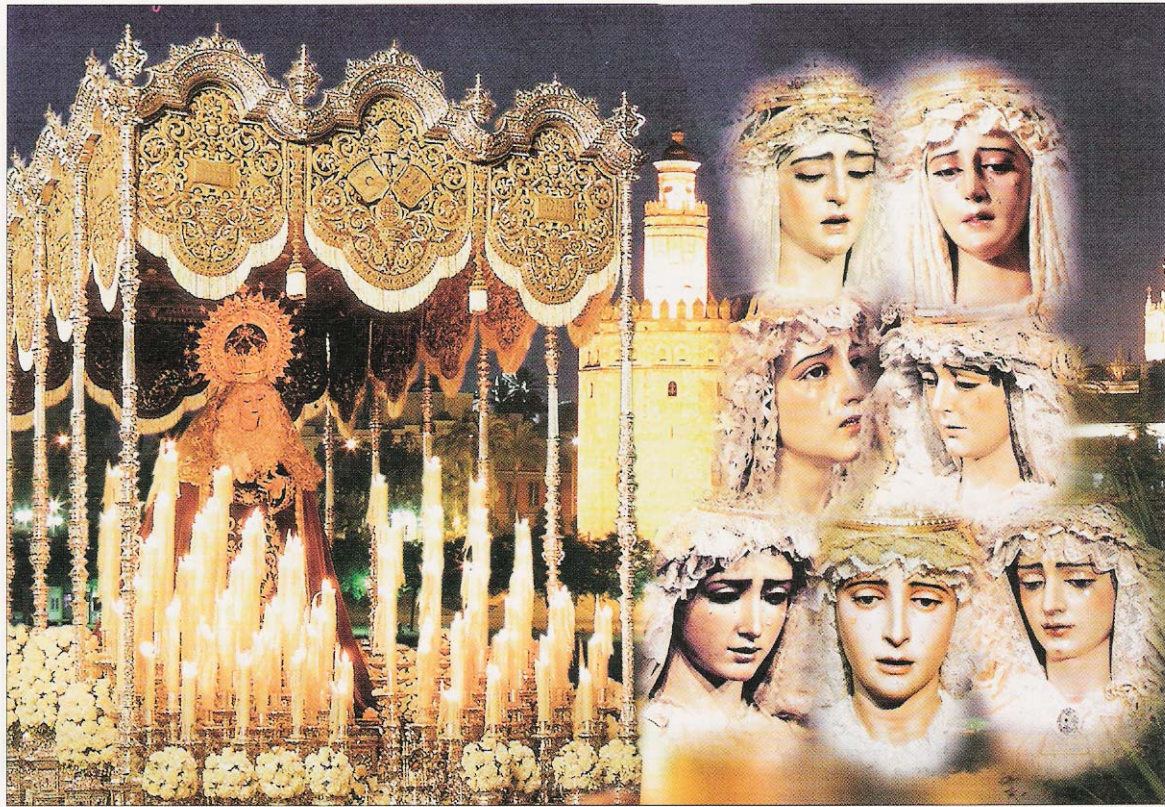

MARIA STMA. DE LA ANGSTIA "LOS ESTUDIANTES"

© Foto: Manuel Agüera © Diseño: B.M.V. - F.I.D.C.

## MARTES SANTO

HORAS	HDAD. CERRO DEL AGUILA (P. Ntra. Sra. de los Dolores)	LOS JAVIERES (Omnium Sanctorum)	SAN ESTEBAN (San Esteban)	SAN BENITO (P. de San Benito)	LA CANDELARIA (P. de San Nicolás)	LOS ESTUDIANTES (C. de la Universidad)	JESUS ANTE ANAS (P. de San Lorenzo)	SANTA CRUZ (P. de Santa Cruz)
12,00	SALIDA: 11,45	SALIDA: 16,30	SALIDA. S. Esteban: 15,15	SALIDA: 15,15				
16	Av. Carlos V: 14,00	O. Sanclor.-Feria: 16,45	Águilas	Luis Montoto: 16,00	SALIDA: J. Salud: 17,00	SALIDA: 18,15		
17	S. Fernando-Pla. Jerez: 15,00	A de Dios-J. G. Poder	C. Rosario-Cuna	Pla. Carmona-Navaros: 16,30	Candilejo: 17,30	S. Fernando. P. Jerez: 19,00		
18	Plaza Nueva: 16,00	CAMPANA: 17,55	J. L. de la Vega: 17,30	Santiago-Imagen: 17,30	Alfalfa: 18,00	Av. Const.-Postigo: 19,30		
18,30	Tetuán-O'Donnell: 16,30	PLAZA: 18,35	CAMPANA: 18,25	Laraña-Orfila: 18,30	Alcaicería-Córdoba: 18,30	Pza. Nueva: 20,00		
19	CAMPANA: 17,00	F. CATEDRAL: 19,50	PLAZA: 19,05	J. Lasso V.-Duque: 19,00	Cuna-Orfila: 19,30	Tetuán-Velázquez: 20,30	SALIDA: 20,15	SALIDA: 20,00
19,30	P. San Miguel: 18,10	Franco-C. Rosario: 20,00	F. CATEDRAL: 20,34	CAMPANA: 19,10	Duque: 20,00	CAMPANA: 21,01	Cardenal Spínola: 20,30	Mateos Gago: 20,30
20	P. Jerez: 19,15	Alfalfa: 20,30	Franco: 21,00	PLAZA: 19,50	CAMPANA: 20,21	PLAZA: 21,46	Gavidia: 21,00	P. Triunfo-Castelar: 21,00
20,30	S. Fernando: 20,00	P. C. Burgos-Imagen: 21,00	Alfalfa-Boteros: 22,00	CATEDRAL: 21,00	PLAZA: 21,02	CATEDRAL: 22,46	Duque: 21,30	Gamazo-Barcelona: 21,30
21	Carlos V: 21,00	Santa Angela: 21,30	S. Ferrer-C. Burgos: 22,30	F. CATEDRAL: 21,52	F. CATEDRAL: 22,35	P. Triunfo: 23,45	CAMPANA: 22,05	P. Nueva-Tetuán: 22,00
21,30	Av. Ramón y Cajal: 22,00	S. Juan de la Palma: 22,00	Dormitorio-S. Leandró: 23,00	Plac. -Franco: 22,20	P. Triunfo: 23,00	Puerta Jerez: 00,30	PLAZA: 22,50	O'Donnell: 22,30
22	Av. Ramón y Cajal: 23,00	Feria: 23,00	Zamudio-C. Cervantes: 23,30	C. Rosario-Alfalfa: 22,45	P. Jerez-S. Fernando: 23,30	S. Fernando: 1,00	CATEDRAL E.: 23,20	CAMPANA: 22,40
23	Av. Hylasa: 23,30	Entrada: 23,15	Santiago: 00,00	Águilas-S. Esteban: 23,15	J. Murillo-P.C. Ribera: 00,00	Entrada: 1,15	Plaza Nueva: 00,45	PLAZA: 23,20
00	Anibal González: 00,00		M. Navaros-S. Esteban: 00,30	Puerta Carmona: 23,45	Cano y Cueto: 00,30		Tetuán-P. Duque: 1,30	CATEDRAL E.: 23,45
00,30	P. Antonio Gómez: 00,30		S. Esteban: 1,00	Luis Montoto: 00,45	Sta. M. la Blanca: 1,00		J. Gran Poder: 2,30	CATEDRAL F.: 00,30
1	Ntra. Sra. de los Dolores: 1,00		Entrada Patio: 1,30	Entr. en el Templo: 2,00	P. Jesús Salud: 1,30		P. San Lorenzo: 3,00	M. Gago: 1,00
2	Entrada: 1,30				Entrada: 2,25		Entrada: 3,30	Entrada: 1,15



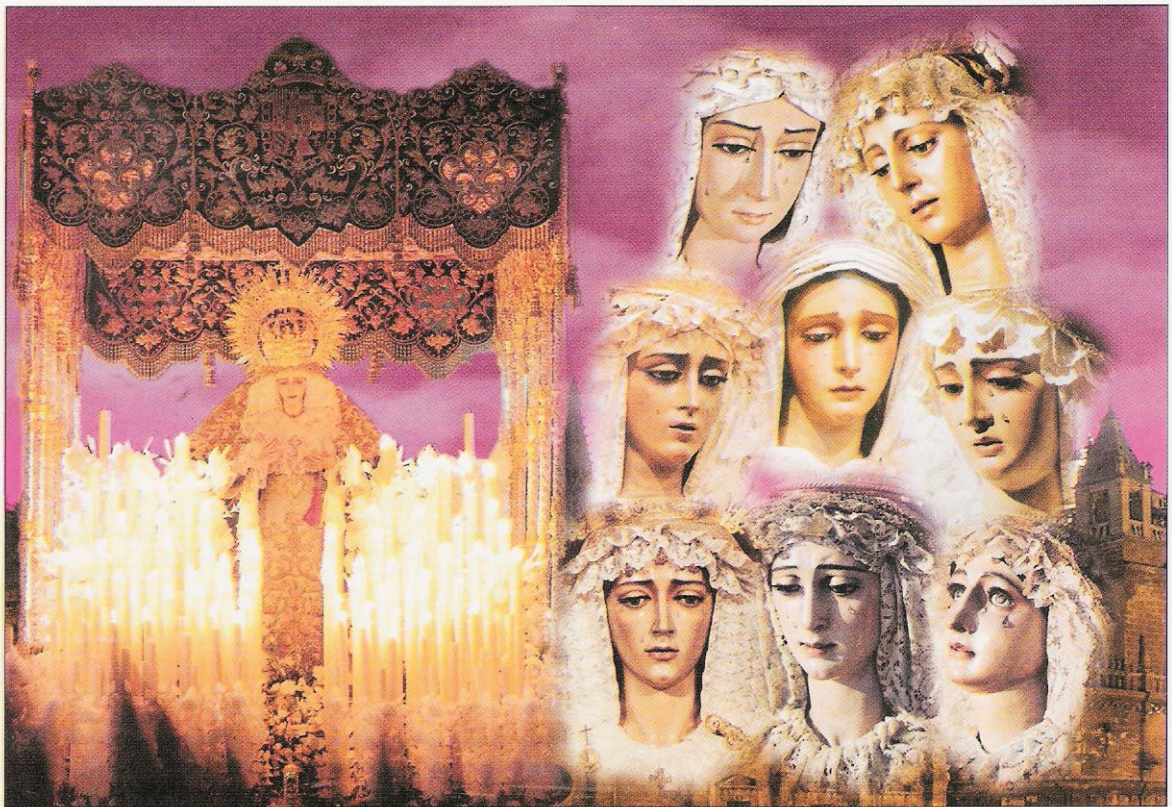

MARÍA STMA. DEL REFUGIO "SAN BERNARDO"

© Foto: Bernardo M. Muriel. © Diseño: B.M.V. - F.J.D.C.

## MIÉRCOLES SANTO

HORAS	LA SED (P. de la Concepción)	SAN BERNARDO (P. S. Bernardo)	EL BUEN FIN (C. de San Antonio)	LA LANZADA (I. San Martín)	EL BARATILLO (C. del Baratillo)	CRISTO DE BURGOS (P. de San Pedro)	SIETE PALABRAS (Parr. San Vicente)	LOS PANADEROS (C. de San Andrés)
13	SALIDA (Nervión): 12,00							
15	Rs. S. Juan de Dios: 13,00	SALIDA: 14,00						
16	Luis Montoto: 15,00	Eduardo Dato: 14,45						
17	Imagen: 16,30	Alfalfa-Salvador: 16,15	SALIDA: 17,00					
18	Laraña-Orfila: 17,00	Cuna-Orfila: 17,00	M. de Mina-Alcoy	SALIDA: 18,00	SALIDA-Adriano: 17,45			
18,30	CAMPANA: 17,15	CAMPANA: 18,00	C. Barajas-J. G. Poder	Saavedra: 18,10	Almansa: 18,30			
19	PLAZA: 18,00	PLAZA: 18,40	CAMPANA: 19,12	Alameda: 18,55	San Pablo: 19,30	SALIDA: 19,30		SALIDA: 21,00
19,30	CATEDRAL: 18,30 E	CATEDRAL: 19,20	PLAZA: 19,52	CAMPANA: 19,45	O'Donnell: 20,00	Orfila-J. Lasso Vega: 20,00		J. L. de la Vega: 21,15
20	Francos: 19,30	Alcazaba-M. Gago: 21,00	CATEDRAL: 20,22	CATEDRAL E.: 20,55	CAMPANA: 20,18	Trajano-Duque: 20,15	SALIDA: 20,20	P. Duque: 21,30
20,30	Cuesta Rosario: 20,00	Fabiola-San José: 21,30	Chapineros: 21,30	Alemanes-Francos: 22,30	CATEDRAL E.: 21,28	CAMPANA: 21,03	Museo: 20,40	CAMPANA: 22,04
21	Alfalfa-Aguilas: 21,30	Santa M <sup>te</sup> la Blanca: 22,00	Salvador: 22,00	P. Salvador: 23,00	Triunfo: 22,30	CATEDRAL: 22,17	CAMPANA: 21,31	E. CATEDRAL: 23,20
22	San Esteban: 22,30	San Bernardo: 00,00	Cuna-Orfila: 22,30	Cuna: 23,30	T. de Ibarra: 23,00	Francos: 23,00	PLAZA: 22,11	Alemanes: 23,30
23	Luis Montoto: 23,00	Santo Rey: 00,30	J. Gran Poder	S. Andrés: 00,30	Arfe: 23,30	Sales y Ferré: 00,00	CATEDRAL: 22,40	Hdo. Colón: 00,00
00	Benito Más y Prat: 23,30	S. Cristo de la Salud: 1,00	S. Lorenzo	P. S. Martín: 00,45	Adriano: 00,30	P. Cristo Burgos: 00,30	Plaza Nueva: 00,00	Plaza Nueva: 00,30
1	R. Cejudo-Goya: 00,00	Entrada: 1,30	San Vicente: 1,00	Entrada: 1,05	Entrada Palio: 00,45	San Pedro: 1,00	Zaragoza: 00,30	Velázquez: 1,00
1,30	Alejandro Collantes: 1,00		Entrada: 1,15			Entrada Palio: 1,50	Gravina: 1,00	Campana: 1,30
2	Cristo de la Sed: 2,00						Museo: 1,30	Orfila: 2,30
2,30	Entrada: 2,30						Entrada (S. Vicente): 2,45	Entrada: 3,15







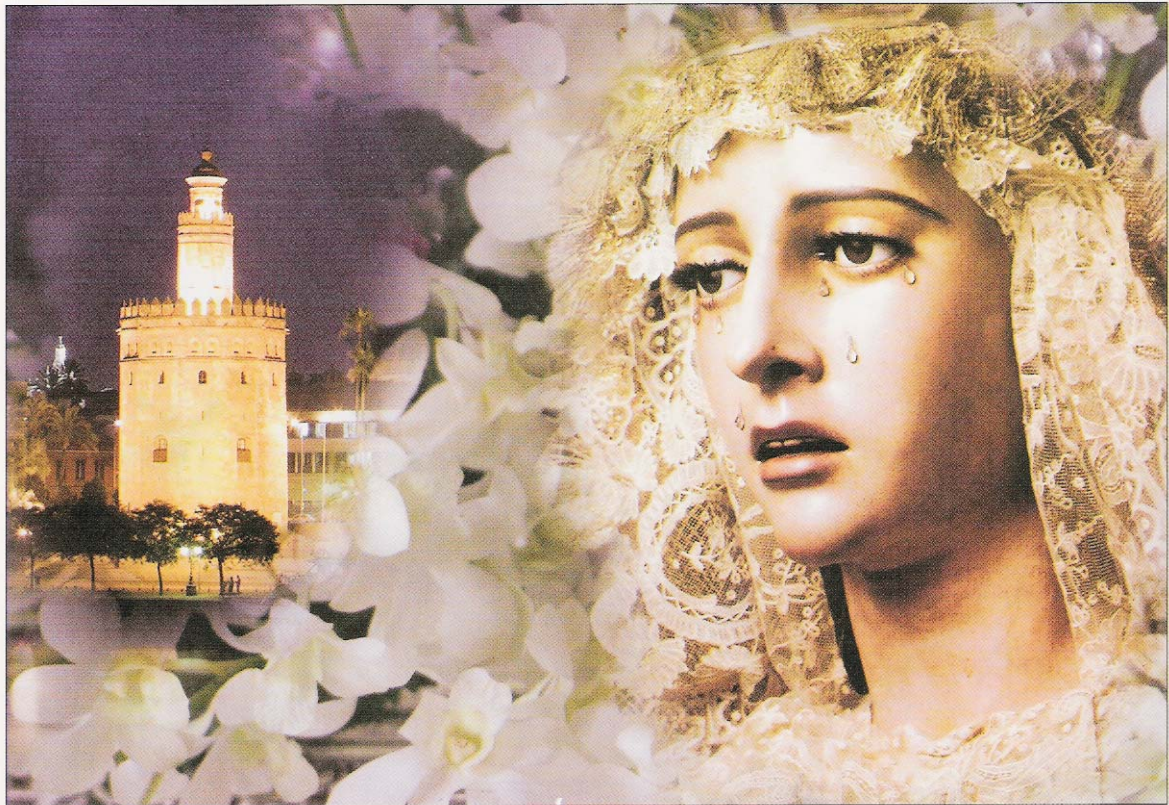

© Foto: Manuel Agüera - © Diseño: B.M.V. - F.J.D.C.

MARÍA STMA. DE LA CONCEPCIÓN "EL SILENCIO"

## VIERNES SANTO (MADRUGADA)

HORAS	EL SILENCIO (Iglesia de San Antonio Abad)	JESUS DEL GRAN PODER (Basílica del Gran Poder)	LA MACARENA (Basílica de la Macarena)	EL CALVARIO (Parr. de la Magdalena)	ESPERANZA DE TRIANA (Cap. de los Marineros)	LOS GITANOS (Templo Jesús de la Salud)
00			Sale de la Basílica: 00.30			SALIDA: 2,00
1	SALIDA: 1,05	SALIDA (P. S. Lorenzo)	Resolana-Feria			Verónica-Gallo: 2,30
2	CAMPANA: 1,25	CAMPANA: 1,55	Alameda de Hércules		SALIDA: 2,15	P. Ponce de León-Gerona: 3,00
2,30	PLAZA: 2,05	PLAZA: 2,35	Trajano-P. del Duque		Pureza-Altozano	D. M <sup>o</sup> Coronel-Dueñas: 3,30
3	CATEDRAL: 2,35	CATEDRAL: 3,05	CAMPANA: 3,05		Puente de Isabel II	Sta. Angela-Imagen: 4,00
3,30	Francos	Triunfo-Fr. Ceferino Glez.	PLAZA: 3,45	SALIDA: 3,45	Reyes Católicos-S. Pablo	Laraña-Orfila: 4,30
4	J. Lasso de la Vega: 4,30	Arfe-Castelar	CATEDRAL: 5,00	CAMPANA: 4,35	Rioja-Velázquez-O'Donnell	Trajano-Duque: 5,30
4,30	Duque: 5,00	Molviedro-Zaragoza	Placentines: 6,00	Sierpes: 4,45	CAMPANA: 5,05	CAMPANA: 6,10
5	Alfonso XII: 5,15	Gravina	Francos-Alvarez Quintero: 6,30	PLAZA: 5,15	PLAZA: 5,45	PLAZA: 6,50
5,30	Entrada: 5,30	Plaza del Museo	Cuna: 7,30	CATEDRAL: 5,45	Avenida	CATEDRAL: 7,30
6		San Vicente: 5,45	Laraña-Imagen: 8,30	Almirantazgo-Arfe	CATEDRAL: 6,15	Francos-C. Rosario: 9,00
6,30		Cardenal Cisneros: 6,00	Santa Angela: 9,00	Castelar-Molviedro	Almirantazgo-Postigo	Alfalfa-Boteros: 10,00
7		San Juan de Ávila: 6,30	San Juan de la Palma: 9,30	Zaragoza-San Pablo: 8,00	Arfe-Adriano: 7,30	P. C. de Burgos-A. Apodaca: 11,00
8		Gavidia: 7,00	Feria-Relator: 10,00	Entrada en su Parroquia: 8,05	Puente Isabel II: 9,30	P. Terceros: 11,30
9		Cardenal Spínola: 7,15	Parras-Resolana: 11,00		S. Jacinto-P. del Corro: 11,00	P. San Román: 12,00
10		Plaza S. Lorenzo: 7,30	Torrignano-Jaira: 12,00		Luca de Tena: 11,30	Matahacas: 12,30
11,30		Entrada: 8,00	P. Centuria-Monedero: 12,30		Pureza: 13,00	Gallo-Verónica: 13,30
12,45			A. Bécquer-Entrada P: 14,00		Entrada en su Capilla: 13,30	Entrada (Valle): 13,45





© Foto: Manuel Agüera © Diseño: B.M.V. - F.J.D.C.

MARÍA STMA. DE LA ESPERANZA MACARENA "MACARENA"

## VIERNES SANTO (TARDE)

HORAS	LA CARRETERIA (Cap. de la Carretería)	SOLEDAD DE S. BUENAVENTURA (C. de San Buenaventura)	EL CACHORRO (Templo Stmo. Cristo de la Expiración)	LA O (Parroquia de la O)	TRES CAIDAS (San Isidoro)	MONTSERRAT (Cap. de Montserrat)	SAGRADA MORTAJA (Iglesia de la Paz)
16,30	SALIDA: 16,15		SALIDA: 15,45				
17	Plaza Nueva: 17,30		Castilla				
18	Tetuán: 18,00	SALIDA. c/. C. Cañal	Callao	SALIDA. c/. Castilla			
18,30	CAMPANA: 18,20	Plaza Nueva	Puente Isabel II	Callao-San Jorge			
19	PLAZA: 19,00	Tetuán: 18,45	Rioja-Velázquez: 18,45	Puente de Isabel II			
19,30	CATEDRAL	CAMPANA: 18,53	CAMPANA: 19,17	Reyes Católicos			
20	Triunfo	Sierpes-Plaza: 19,33	Sierpes: 19,30	Velázquez	SALIDA: 19,45		SALIDA: 20,15
20,30	Santander-Temprado	CATEDRAL E.: 20,03	PLAZA-Avenida: 20,00	O'Donnell: 20,15	Alfalfa-Alcaicería: 20,00	SALIDA. c/. C. Calvario	Bustos Tavera
21	Dos de Mayo: 21,30	Triunfo: 20,30	CATEDRAL: 21,52	CAMPANA: 20,27	CAMPANA: 21,07	Magdalena	Dueñas-Sta. Ángela
21,30	Rodo: 22,00	Castelar-Molviedro	Triunfo-Fray Celerino	CATEDRAL E.: 21,37	Sierpes: 21,17	Velázquez	Imagen-Laraña
22	Entrada en Templo: 22,45	Zaragoza	Arte	Triunfo: 22,30	PLAZA-Avenida: 21,47	CAMPANA: 21,40	Trajano-P. Duque
22,30		Carlos Cañal-Entrada: 22,45	Adriano	Postigo: 23,30	CATEDRAL E.: 22,17	Sierpes-PLAZA: 22,20	CAMPANA: 22,15
23			Pastor y Landero	Adriano: 00,30	Francos: 22,30	CATEDRAL E.: 22,50	PLAZA: 22,55
23,30			Puente de Isabel II	Reyes Católicos: 1,00	C. del Rosario: 23,00	Alemanes	CATEDRAL: 23,25
00			Altozano	Puente Isabel II: 1,30	Luchana: 23,30	García Vinuesa-Castelar	Francos: 00,00
1			Callao	Castilla: 2,00	Entrada: 00,15	Molviedro: 00,30	Cuesta Rosario-J. Tres Caídas
2			Castilla	Entrada Patio: 2,10		Zaragoza-San Pablo: 1,30	M.º Coronel-Bustos T.: 1,30
3			Entrada: 2,35			E. (P. La Magdalena): 2,10	Entrada: 2,00



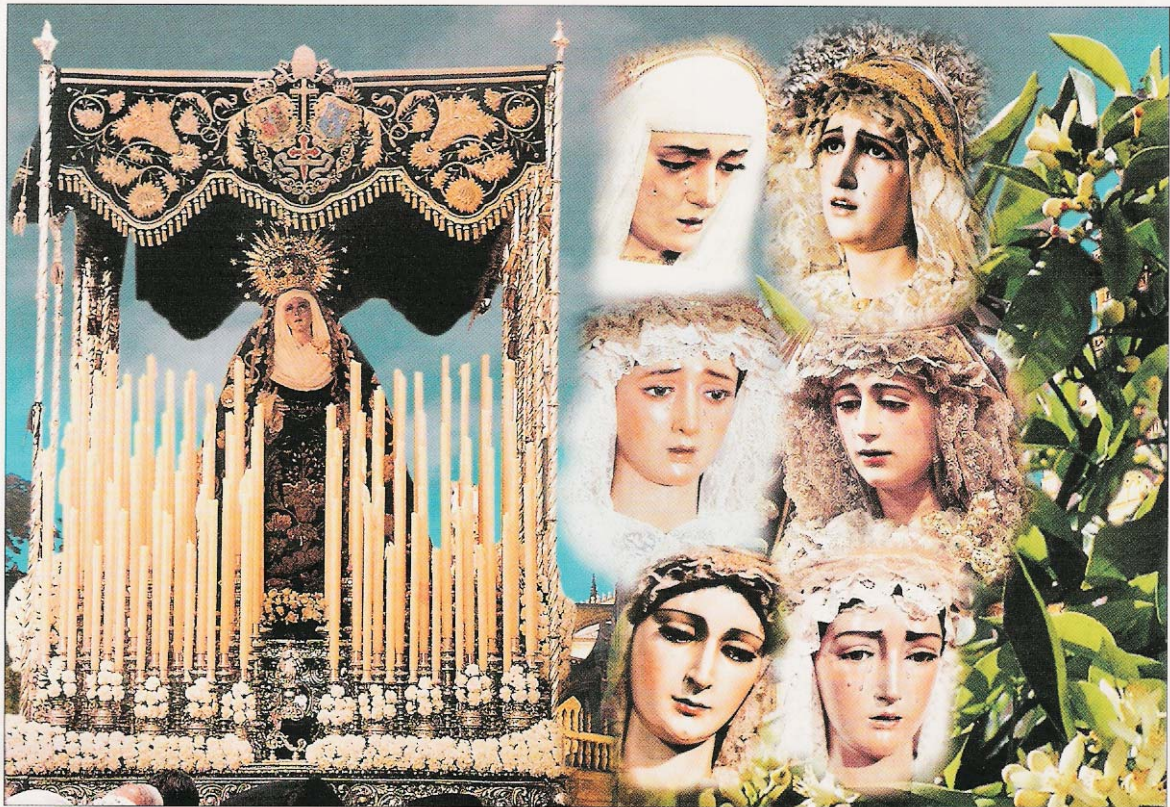

NTRA. SRA. DEL MAYOR DOLOR EN SU SOLEDAD "LA CARRETERÍA"

© Foto: Manuel Agüera. © Diseño: B.M.V. - F.I.D.C.

## SÁBADO SANTO

HORAS	LOS SERVITAS (Siete Dolores)	LA TRINIDAD (I. de la Trinidad)	SANTO ENTIERRO (Conv. de S. Gregorio)	SOLEDAD DE SAN LORENZO (P. de San Lorenzo)
15,30		SALIDA: 15,10		
16	SALIDA: 15,45	M <sup>o</sup> Auxiliadora: 15,25		
17	Santa Ángela: 16,30	J. de Córdoba: 16,30		
17,30	Orfila: 17	A. Apodaca: 17,00		
18	P. Duque: 17,30	Laraña: 17,30	SALIDA. Alfonso XII: 19,00	
18,30	CAMPANA: 17,40	CAMPANA: 18,15	CAMPANA: 19,15	
19	PLAZA: 18,20	PLAZA: 18,55	PLAZA: 19,55	SALIDA: 19,00
19,30	CATEDRAL: 18,50	CATEDRAL: 19,25	CATEDRAL: 20,25	Trajano-P. Duque
20	Alemanes: 19,00	Placentines: 19,30	Placentines: 21,00	CAMPANA: 19,55
20,30	J. Tres Caídas: 20,00	Conteros: 19,55	H. Colón: 21,30	PLAZA: 20,35
21	Alfalfa: 20,30	Francos-A. Quintero: 20,30	Telúan-Velázquez: 22,00	CATEDRAL: 21,05
21,30	C. Burgos-S. Pedro: 21,00	Cuesta Rosario: 21,00	O'Donnell: 22,30	Francos-Chapineros: 22,15
22	D. M <sup>o</sup> Coronel: 21,30	Pza. Cristo Burgos: 22,00	Alfonso XII: 22,45	Cuna-J. L. Vega: 22,30
22,30	S. Marcos: 22,00	A. Apodaca: 22,30	Entrada: 23,00	Las Cortes: 23,00
23	Plaza Sta. Isabel: 22,30	Escuelas Pías: 23,00		C. Spinola: 23,30
23,30	Entrada: 22,45	Verónica-Sol: 00,00		S. Lorenzo - E.: 00,00
00		Entrada Palio: 2,25		

## DOMINGO DE RESURRECCIÓN

### LA RESURRECCIÓN

Iglesia Santa Marina

SALIDA: 4,45

Santa Marina: 5,00

Bustos Tavera: 5,30

Doña María Coronel-Imagen: 6,00

Laraña-Javier Lasso de la Velga: 6,30

Duque: 7,00

CAMPANA: 7,20

PLAZA: 8,00

CATEDRAL: 9,20

Francos-Alvarez Quintero: 10,00

Laraña-Imagen: 11,00

Santa Ángela de la Cruz: 11,15

Doña María coronel: 12,00

Plaza San Marcos: 13,00

San Luis: 13,30

Santa Marina - ENTRADA: 14,20





NTRA. SRA. DE LA PRESENTACIÓN "EL CALVARIO"

© Foto: Manuel Agüera. © Diseño: B.M.V. - F.J.D.C.



MARIA STMA. DE LAS ANGIUSTIAS "LOS GITANOS"

© Foto: Manuel Agüera. © Diseño: B.M.V. - F.J.D.C.



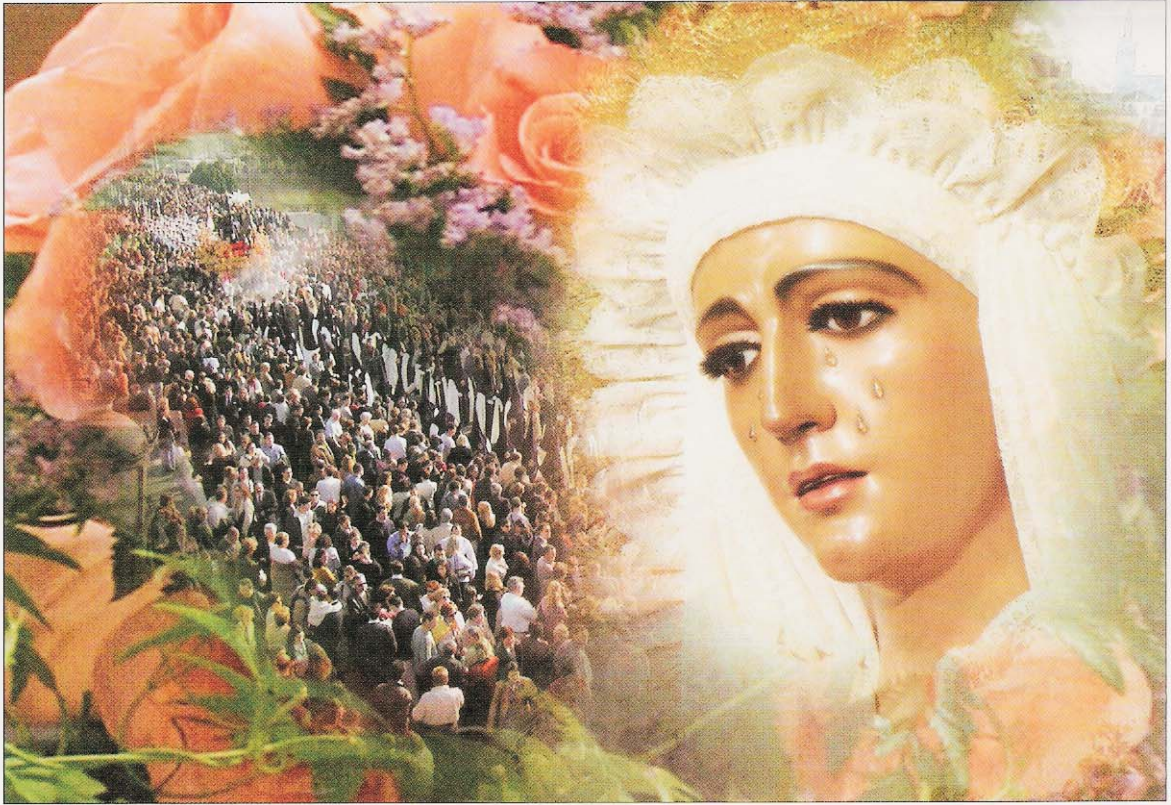

© Foto: Manuel Agüera. © Diseño: B.M.V. - F.J.D.C.

NTRA. SRA. DE LA ESPERANZA "TRIANA"

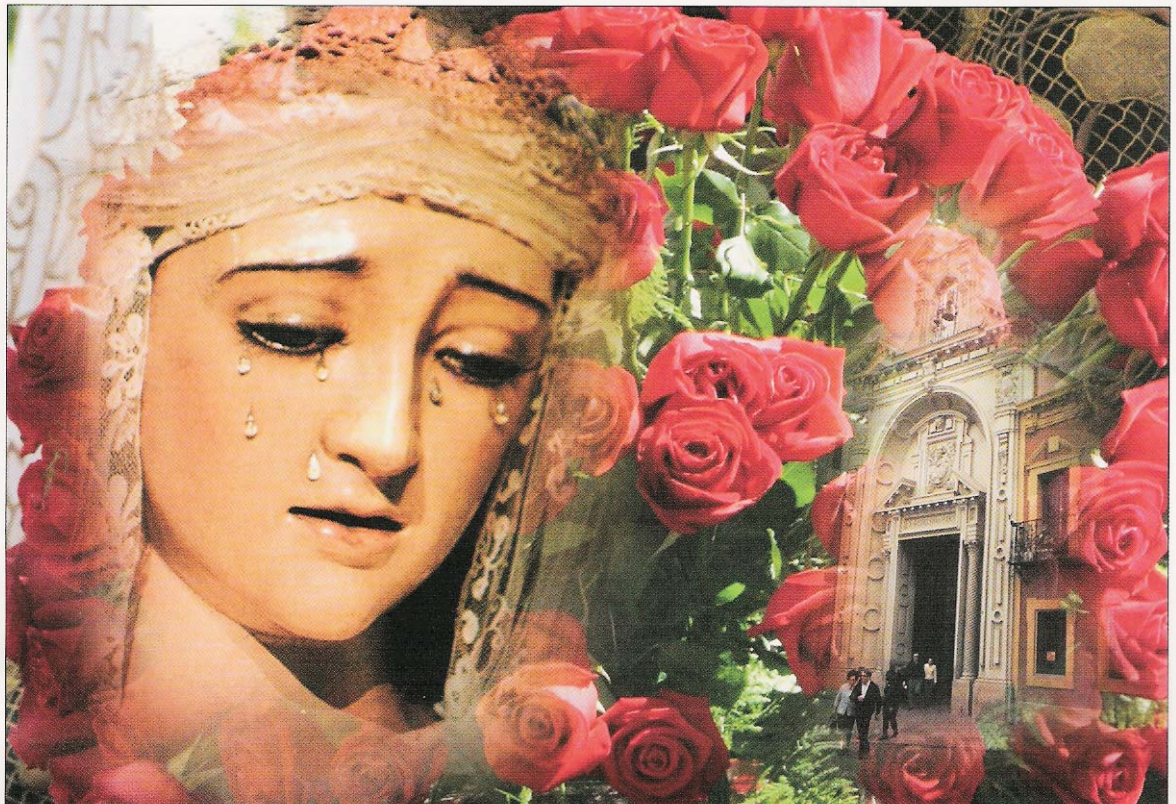

MARÍA STMA. DEL MAYOR DOLOR Y TRASPASO "GRAN PODER"

© Foto: Manuel Agüera. © Diseño: B.M.V. - F.J.D.C.